新民報

第二千二百三十三號

中宣會登記證二十一號

內政部登記證一四五號

本報定價		廣告價目	
一月	0,60	特等	2,00
三月	1,70	甲等	1,60
半年	3,20	乙等	1,20
全年	6,00		

商解決察北問題 張北明日有會議
日方代表已抵平日內即飛去
王正廷抵平 黃慕松過濟北上

【北平三日電】察北問題、自李守信部僞軍侵入張北縣境後、張自忠卽電平報告、此間乃與日方作非正式之交涉、日方希望雙方互派負責代表舉行會議、解決察北六縣牛羊羣各旗蒙保安隊駐防事件、我方對此考慮結果、認爲卓什海等部駐防地點、須詳加商討、聞關係方面二日晚會集議加以決定、並用電話向張自忠指示交涉方略、

【北平二日電】聞解決察北問題、中日雙方定一月五日在張北舉行會議、日方代表爲關東軍中佐參謀田中隆基、我方代表由察省府選派、田中刻已由長春飛平、定日內飛張北、會議要點、爲解決各縣駐保安隊及李守信僞軍撤回多倫原防事、但另息、一月五日在張北會議係各盟旗總管開會、商蒙古保安隊駐防事、

土肥原將再飛津

【北平三日電】土肥原有定十日離長春飛津說、聞此來係負新使命、解決冀東問題、

【天津三日電】王正廷三日晨十一時由平來津、

【濟南三日電】黃慕松三日過濟赴平、

【歸化三日電】傅作義元旦歡宴在綏各王公及各界領袖、盛極一時、四子王潘德恭察布、三日在綏遠飯店舉行蒙旗剿匪區司令官誓就職典禮、中公旗林王土默特旗總管榮祥、巴文俊、及各軍政長官均往參加、太原綏靖公署派傅作義監誓、傅作義致詞、希望潘遵循誓詞保護蒙旗鞏固國防、以盡保全領土責任、（中央社）

宋秦等親往歡迎 張嘉璈抵平
改革路政計劃尚未擬具 粵漢成渝兩路將先完成

【北平三日電】張嘉璈偕殷賓楊翼之等、三日晨八時專車由京抵平、宋哲元、秦德純、蕭振瀛等百餘人往迎、張下榻北京飯店、宋秦蕭往晤懇談半小時辭出、宋卽午在私邸爲張洗塵、據楊翼之談、「張部長來平津、係視察北甯平綏津浦路政、在平留二三日卽赴津、然後南下過濟時、將特青視察膠濟路、如時間許可、擬再視察平漢隴海等路、約兩週可返京、對改革全國路政具體計劃、因就任伊始、未能明悉各路情形、故須詳細視察後始能決定、惟目前亟待辦理者、卽先將粵漢成渝兩路、於短期內完成之、成渝路工程艱鉅、俟測勘後、卽可開

書面談話　又張對記者發表書面談話如下、「鄙人初任部務、對於各路情形、不甚明瞭、意謂實地視察與僅見報告所得印象、迴不相同、前任中行事每喜親往各分支行實地視察、乃於各地行務之實在情形、易於明瞭、此次視察各路、用意正復相同、又以路務與地方情形常有聯繫、宋委員長對於路務向具熱忱、近承電邀乃乘新年休假之機會北上視察各路、並得與宋委員長及各委員晤談、私心極爲欣快、現先視察北甯平綏、如時間許可當再往隴海平漢膠濟各路視察」

過濟情形　【濟南二日電】張嘉璈專車過濟、鐵部祕書楊翼之隨行、韓復榘及葛光庭到站歡迎、登車談半小時仍北上、據楊談、「因宋哲元定五日到保就職、故沿途未停趕到平晤宋、在平擬勾留二三日、如爲時間所許擬赴平漢隴海膠濟各路視察」、

【北平三日電】新任平綏局長張維藩、二日已到局視事、

蔣夫人廣播講演 勉國人團結

【上海三日電】基督教會主辦之廣播無線電台、元旦開幕、請蔣院長夫人暨張外長夫人廣播演講、蔣夫人講題爲一矢易折、衆矢難摧、勉勸國人團結救國、並追求全世界之福利、惟蔣夫人臨時因事未到、由牧師誠靜怡代讀講演稿、張夫人講題爲基督教徒對社會之責任、

顧維鈞 下月初赴法回任

【上海三日電】顧維鈞定六日晉謁張外長、請示回任事宜、擬二月初赴法、

豫省新廳委 昨歡宴各界

【開封二日電】省府新任各廳委、除陳訪先尚未來汴外、其餘均已就職視事、並定明午宴請黨政軍各界領袖、日本經濟視察員神田正雄、今午由平來汴謁商震、

學生運動新途徑 到民間去……◇ 勸農民愛國
津學生二百餘已出發 與平學生會商後實行

【天津三日電】平津學生聯合會、三日下午假北洋工學院招待報界、報告該會及平津兩學聯會過去工作情形、並今後工作趨向計劃、又津學生二百餘人、各徒步沿北甯路向安次縣出發、將在該地與平學生會合決定具體辦法後、卽分途深入民間啓發農民愛國思想、

【漢口二日電】楊永泰二日下午二時、在省府新署召集三鎮中等以上校長談話、對於少數寒假留校學生、囑各校長妥爲照料、纔對應城愛國運動事件、加以解釋、

【漢口　日電】日前冒雪前往應城、慰問同學之武漢各校學生代表四十餘人、已於元旦到達、聞已事畢、定三日返省、

平公安局長 陳希文就職

【北平三日電】平新任公安局長陳希文、三日晨十時到局就職、前局長張維藩派祕書張咸一代表交代、陳接篆後卽召集各區隊長暨局內僚屬訓話、望各安心工作、對人事決不更動、

鄂西殘匪全肅清
僞十八師全部覆沒 劉峙將先派員赴皖

鄂湘川邊區剿匪總司令部參謀長楊紹東、昨（三）日由來鳳電徐源泉、報告劉匪近況、略稱、由招頭寨竄出之僞十八師殘餘、經派四一師張習崇旅跟追至宣恩西南六關大吉場黑洞等處、迭予重創、俘獲大半、僞師長張振坤僅率幹部及匪兵百餘人由黑洞狼狽而逃、先時卽料該匪必向黔江酉陽圖竄、除以張習崇旅跟追外、另派部隊由咸豐分向青水塘夫山朝陽寺等地三線重疊堵截猛擊、僞十八師師長張振坤及僞五十三團團長、又僞十八師參謀長均當場擊斃、俘百餘人、獲無線電一架、槍百餘枝、重機關槍一挺、擊斃之僞師長參謀長團長等、已由何團斬取首級解送來鳳、連同俘虜在途中、仰賴德威僞十八師一無漏網、鄂西殘匪完全肅清、謹聞、

【開封三日電】豫皖綏靖公署主任劉峙就職後、茲爲兼顧皖省地方綏靖起見擬在皖增設行署、日內將派總參議張克瑤赴皖、與皖省府商設立行署、（中央社）

吳鼎昌在滬

【上海三日電】吳鼎昌自三日起視察實業部在滬機關、如魚市場、中央機器廠、商品檢驗局、國際貿易局、商標局等、勾留三數日卽返京、

羅卓英抵京 晉謁蔣委員長

陸軍第十八軍軍長兼閩贛浙邊區剿匪副總指揮羅卓英前日由防次抵京、晉謁蔣委員長報告肅剿閩贛浙邊殘匪經過、

西前王三子 九日可抵滬

【上海三日電】西班牙前王第三子波爾本約安親王、偕其新婚王妃、作遠東蜜月旅行、已抵日本、卽轉平津九日來滬、該國飄加靡拉子爵同行、在滬勾留週許、再赴華南遊覽、然後取道中歐返國、

煤氣管洩氣 滬十人中毒

【上海三日電】浙江路聚昇飯館及登記理髮店、三日晨同時因地下之自來火管年久腐爛、煤氣洩漏、共有十一人中毒、聚昇且有一人已不救、

董莊水勢漸轉佳
桃汛後伏汛前可期合龍 ▽……孔祥榕昨返工次

黃河水利委員會孔代委員長祥榕來京報告接收董莊堵口工程連日進行情形後茲以事畢、於昨（三）晚業已趕回工次、記者昨（三）日往黃水會辦公處探悉董莊工程進行甚速、水勢已漸轉佳、約在桃汛後伏汛前、可期合龍、

李平衡 昨晚赴滬

日內瓦國際勞工局中國理事李平衡、前次回國向政府報告國勞工作情形、及出席五全代表大會、現已公畢、於昨日下午五時離京赴滬、候輪返任、離京時前往車站送行者頗多、據聞在滬有一週之勾留、云、

全國工廠檢查會
因籌備安全衛生展覽會 ▽……延至下半年召開

實業部中央工廠檢查處籌備召開之全國工廠檢查會議、經費業經確定爲五千元、嗣因籌備工廠安全衛生展覽會、甚爲忙碌、對於此項工檢會議之進行、不免稍形遲緩、現已決定延至下半年再爲召開云、

土地會如期結束
所有人員皆已辭職 報告書已全部完成

土地委員會自成立以後、積極從事、預定全部工作於二十四年十二月底結束、茲新春開始、記者特前往訪問、得悉該會已如期結束、所有人員皆已辭職、計此次調查及研究人員之參加工作者達二千餘人、共調查範圍遍及二十二省一百八十餘萬戶、全部工作時間僅十七個月、所費經費僅三萬元、該會各項工作、皆定有極精密之計劃、一切設施悉按照計劃進行、故能如期完成、不稍展延、全部報告共四十種、所有表格及統計皆極珍貴翔實、現已製成複本、該會除向全國經濟委員會內政部財政部報告結束外、不日卽將報告移送全國經濟委員會轉呈中央政治會議審議、至報告內容、該會以未經中央審核以前、不能有所發表、僅聞其篇幅綦巨、內容充實、而所得結論皆以事實爲綱、一俟中央審核完竣披露時、想必爲我國土地問題得一解決之捷徑也、

時事類編
半月刊
第四卷第一期　民國二十五年一月一日出版

一九三六年的新貢獻

時論撮要

國聯·意大利及將來……梅汝璈
美國輿論與歐洲危機……崔宗塤
意大利的軍事化……實道豐
危機當前的意大利……崔宗塤
展望與問題……崔宗塤
果有「戰時景氣」耶？……李景泌
中國新貨幣政策（二篇）……高樂度
美國選舉與國際形勢……潘慕田
這次的選舉與難關……崔宗塤
多瑙河的各國的新組織……李萬居
地中海的海軍情形……實道豐

美國復興與憲政改革……陳石孚
「賴伐爾試驗」的失敗……潘慕田
被攻擊的法蘭西銀行……崔宗塤
比利時的經濟現狀……李萬居
菲律賓的前途……高植
德國如何統制輸入？……李景泌
美蘇兩國的比較……高植
美美爾問題……實道豐
美國政治家——惠期……陳石孚
西北殖邊的可能性……梅汝璈

世界論壇

意軍侵阿之真義……西蒙士著 陳石孚譯
國聯的和平工作……蕭威爾著 高植譯
倫敦軍縮會議之展望……石丸藤太著 周伊武譯
中國幣制改革與列強爭霸戰……田中忠夫著 高樂度譯
不滿意的國家與世界的資源……伯克斯頓著 崔宗塤譯
蘇聯國防的實力……山下林造著 鄧照藜譯
法國經濟狀況……卡爾索著 李萬居譯
悠久的尼羅河……克聆格赫爾特著 李景泌譯
阿比西尼亞論……拉狄克著 潘慕田譯

國際時事漫畫（二十九幅）

學術論著

神祕的宇宙……蘇林凡著 顧航譯
中間階級的危機……劉易斯柯雷著 莊幹之譯
計劃經濟的理論與實驗……阿伐利 超然

科學新聞（四則）

人物評傳

美軍主帥潘興將軍傳……富雷德立克鮑馬著 貝·純合譯

文藝

論現代小說……烏爾夫女士著 瓦卿譯
馬克吐溫日記抄……馬克吐溫 傅尚果譯
黑影……比羅著 冰瑩譯

文壇消息（四則）

新書介紹……王文山輯

◀本刊啟事▶

本刊創刊迄今已歷兩載有餘，深蒙各界讀者之愛護，銷路與日俱增，至爲欣幸！然同人等從未敢引以自滿，無時不力謀內容之改善與材料之充實，期有以更精彩之成績貢獻於讀者之前，藉酬愛護本刊之盛意。茲特自本期起，除將原有各欄悉予保持並精選譯材充實內容外，更增設「時論撮要」及「新書介紹」二欄。「時論撮要」之目的，在將各國什誌上對於時事之有價值論著，摘其要點，根據原文立論，另作簡要之記述，以爲「世界論壇」之補充。「新書介紹」一欄乃係專爲國際新書介紹之用，舉凡各國出版界中最近刊行之一切富有價值而堪爲國人介紹之新著，悉予按期儘量披露，以供讀者採購及閱覽之參考。此外如原有之「國際時事漫畫」一欄，除擴充篇幅外，並改用米色銅板紙印，美觀無比，惟定價則一仍其舊，概不增加，藉酬讀者之雅意。區區微衷，敬祈注意是幸！

預定　半年十二冊一元一角　全年二十四冊二元二角（郵費在內）　全國三等以上郵局均可代定　總發行處 中山文化教育館　南京總理陵園體育場路　總代售處 上海雜誌公司 上海四馬路　全國各省市大書局

中孚銀行儲蓄部廣告

活期儲蓄　一元卽可開戶　隨時存取　不拘多少　利息最少五釐　最高八釐　備有詳章　承索卽寄

地址：中山東路郵政牌樓　電話：經理室二一七二二　營業室二二〇五七

短評　張北會議

忱。

繼華北問題而發生之察東問題，近已證實其生機之重息，並定于一月五日中日兩方代表在張北有所會議。會議目的，無論對保安隊駐察問題如何解決，或讓蒙古保安隊開入塡防，或竟由日僞軍前往守衛，總之，其問題乃在彼而不在此也。

平津尙不足惜，復何有於冀東二十餘縣；冀東二十餘縣尙不足惜，更何有於察東五六縣，故就整個情勢言之，察東事件，實無所謂嚴重與不嚴重，是張北會議者，亦無所謂結果不結果也！

吾人認爲今後對日外交問題，其關鍵不在張北事件，並不在冀東事件，而在冀察政委會之生存發展的狀態如何以爲斷。冀察政委會之生存發展，又以最近所傳正在準備進行中之「中日會議」結果情形以爲斷。

邊區土地之被蠶食與分裂，在目前既成不可避免之形勢，枝枝節節而會議之，其成效不難想見，故吾人始終祈禱政府早下最後決心，拿出最後辦法，直截了當作一次總會議之解決！而此之所謂總會議，應卽爲求生存或滅亡之最後一次會議！

滬國人創辦 昌明鐘表廠 昨失火全部被焚

【上海三日電】北成都路昌明鐘表廠、三日晨四時半大火、全部被焚燬、損失達二十萬元、該廠創自民十八年、職工約一百七八十人、爲國人所創辦、平日營業頗佳、

全國醫師會 提倡優生學

【漢口二日電】全國醫師聯合會第四次代表大會、二日上午九時在璇宮飯店舉行二次會、議決、㈠呈請政府提倡優生學以強民族案、並決定辦法如下、甲、男女雙方結婚時、須取得醫師之健康證明書、乙、爲實行優生學之初步、須、有精神病者、經鑑定後、得施行不妊手術、丙、提倡婦嬰衛生、㈡檢驗吸食鴉片煙統一標準、另組專門委員會辦理、㈢各地方應提倡職業衛生、指導增進國民能力、其餘各案均關醫師業務保障從略、又省府主席楊永泰、二日下午一時在省府歡宴全國醫師聯合會全體代表、三時半始散、卽往遊珞珈山并參觀武大、該校備有茶點歡迎、午後六時始返漢、

美參院議員提議 召國際白銀會議
商討一般白銀政策 俾與英鎊集團抗爭

【華盛頓一日哈瓦斯電】參議院白銀委員會委員湯姆士頃提議召集國際會議、商定一般白銀政策、據云美國當先與墨西哥加拿大、繼與南美洲暨遠東各國相聯合、藉以款項貸予此等國家、藉以穩定匯兌、俾克與英鎊集團暨其他實行貨幣管理政策各國所組成之集團相抗爭云、按墨西哥財長蘇萊士昨來此、與美國當局討論白銀問題、湯姆士暨參院前外委會主席波拉著名白銀派議員金氏、曾與之同時晤談、

一九三六年一月一日 希特勒告國民書

目與布爾塞維克抗爭

由戈培爾代為廣播演說

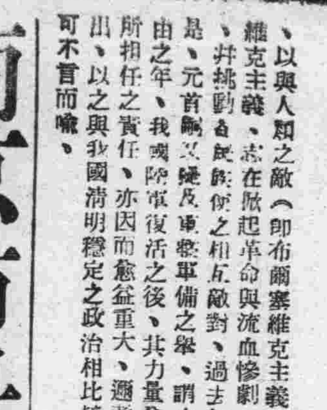

◇希特勒◇

【柏林一日哈瓦斯電】希特勒元首新年告國民書、頃由宣傳部戈培爾代為廣播、共言曰、本年目標乃在保持紀律、維護歐洲文化、以與人類之敵（即布爾塞維克主義）相抗爭、布爾塞維克主義、志在煽起革命與流血慘劇、以危害世界秩序、并挑動各民族使之相互敵對、過去如是、今後亦必如是、元首願又疑及重整軍備之舉、謂去歲乃德國恢復自由之年、我國防軍復活之後、其力量愈見增加、則吾人所相任之責任、亦因而愈益重大、遍者外國方面糾紛迭出、以之與我國清明穩定之政治相比較、孰優孰劣、自可不言而喻、

意亞戰事無新發展

【亞京二日哈瓦斯電】義機四架昨又飛往南路與加丹區域轟炸、彈落之後、盡係沙磧之地、多數未能爆炸、故未傷人、南北兩路及其他方面并無新發展、緣各地大雨如注、所有義軍之機械化部隊、行動均感不便、業已遭遇重大困難、

意焚燬教堂 亞提出抗議

【日內瓦二日哈瓦斯電】亞國政府頃以抗議書一件送達國聯秘書長愛文諾、內稱義軍日前自北路丹平與希爾區域撤退時、除縱火焚燬當地教堂外、並在太加齊河流域施用毒瓦斯、此等舉動實屬違反戰時公約、此後倘有此種行為一再度發生、亞國政府當將全國各地義國僑民所有私人產業概予沒收云、

光明艦馳救不及 英機落沉地中海

駕駛員維爾森死裏逃生 共死十二人

【倫敦二日路透電】三十一日夜、帝國航空公司飛艇卡耗姆號由克利脫島飛往亞力山大利亞港時、沉入地中海、共死十二人、內有女子兩人、生存者惟駕駛員維爾森、在水中浮沉六小時、始由英驅逐艦某號撈起、現臥病院中、為勢甚危、據亞力山大利亞來訊、該艇已發出飛抵亞力山大利亞之無線電報、不意在距港中繫泊處數哩外沉入海中、英驅逐艦與拖船等聞警急馳失事地點、未能覓見殘艇、英驅逐艦光明號最先駛抵救起維爾森、餘人雖經澈夜尋覓、未見蹤跡、至天明時、飛機參加尋覓、於一日下午獲屍兩具、並得遇難飛艇之殘片、今非俟駕駛員維爾森能說話、及經專家驗視殘艇後、不能知其失事原因、衆信或由艇中引擎三具於數分鐘內先後失其效用所致、現正打撈沉艦、廿四小時內或可撈起云、

駐俄烏大使 已離莫斯科

【莫斯科二日路透電】蘇俄與烏拉圭間之外交關係、今日完全破裂、駐俄烏大使今日已離此、

小廣告

音樂英語俄語教授 富有經驗之西人教授鋼琴提琴及樂器（SAXOPHONE）喇叭及鼓等功課、又MRS. E. TENINO教授跳舞及英語俄語、欲學者請向中山北路四十七號南京樂器行接洽可也

王趙氏土地登記及補契啟事 茲有坐落本市東至蔣姓西至楊姓南至楊姓北至絲五二分九厘地產、茲因積契遺失、除登報聲明外、特先公告、如有異議即向南京市土地局提出理由及證件為要

南京市社會局公告

政字第三〇八號

凡本局於二十五年一月一日以前發給各娛樂場所許可證及二十四年十二月二十一日以前所發各娛樂場所登記證統限於二十五年一月三十一日換領逾期作廢除通飭遵照並分別函令外合亟公告此佈 二十四年十二月二十八日 局長陳劍如

內政部總四科通告

查本部新頒證章于二十五年一月一日起一律改用圓形藍邊白底紅字鐵牌、以前所發青天白日黨徽紅字鑲金線證章截至二十五年一月一日止概行作廢特此通告

寧遠堂 宋元明清 名人書畫展覽會

地點 本京中華路青年會大禮堂

日期 一月一日起至一月七日止

時間 上午九時起下午六時止

社會局登記 張才速記講所 白期假班招生

本所為學界諸君利用寒假期間學習速記起見特設寒假班報名者如在學校...面介紹得享優待繳費辦法期間為一個月定一月五日上午十時開課報名處漢中路管家橋三十一號本所 二十四年度寒假

●為學界諸君利用寒假學習速記●

諸君欲穩得壹萬元乎？請照左列辦法

一次存洋三千五百九十三元八角滿十年

按月存入銀元四十九元滿十年

按月存入銀元二十元滿十五年

可得壹萬元

中孚銀行儲蓄部 地址中山東路膻政牌樓 電話 經理室 二二七五二 營業室 二二〇五七

南京太平路花牌樓

新新

同業公認 ●薄利商店 清明主顧 ●一致注意

服裝專家

新新大衣 風度雅觀 冬天禦寒 人人必備 粗細皮領 應有盡有

質料高貴 式樣摩登 做工精細 價格廉賤

電話二一七〇四轉

南京太平路

福安百貨商店

十二月廿四日起舉行 大廉價兩星期

為國貨宣傳週：作提倡國貨運動！

▼新到大批國貨 敬請各界人士

▼志在薄利推銷 惠臨採購服用

緊要通告 多福牌香煙

多福牌香烟物美價廉早已遐邇馳名茲因附贈券之貨業已銷罄特新出一種紅邊多福品質較前益精其空殼可換各種貴重日用物品隨處可以掉換愛吸諸君希注意是幸

紅邊空殼換贈辦法列後

一只 換本牌烟一枝

二只 換小號利華香皂一塊

三只 換林文烟花露水一小瓶

五只 換本牌香烟一包或手帕一條

十只 換毛巾一條

十二只 換線襪一雙

二十五只 換四季畫片一組

三十五只 換搪磁面盆一只

四十只 換短袖汗衫一件

六十只 換春季衛生衫一件

八十只 換冬季衛生衫一件

北平同仁堂 南京樂家老鋪 分號

本堂最近又到大批參茸宮燕銀耳花旗洋參以及各種補品如參茸衛生丸 桂鹿茸丸 參桂延齡參茸丸 百補養榮丸 玉液金丹參茸膏全鹿丸福祿壽財喜阿膠等貨名目繁多不及細載為擴充參茸部推銷存貨現自十二月十九日起仍繼續減價三星期以酬各界惠臨選購無任歡迎 主顧

店址中華路西 電話二三五六二

分號白下路南 電話二二〇四一

北平同仁堂南京分號謹啟

五校當局發佈告
平大學今日復課
如不遵行定六日起卽放寒假
師大聆訓代表已決定爲三人

【北平三日電】國立北大、師大、清華、平大、私立燕大、二日分別佈告、學生於四日一律復課、如學生不遵行、則於六日起正式放寒假、師大赴京聆訓學生代表、決定爲三人、學生會日內卽可推出、一俟學校鑒定後、卽將名單呈報教部核示、以便啓程赴京云、

挾戰勝舞台餘威
老爺兵走運
昨日狗戴帽子再勝國電
居然又贏九分

國電籃球隊、爲交通部上海國際電台同人所組織、實力頗爲雄厚、趁年假之便、來京挑戰、老爺兵今年大吉大利、挾其日前戰敗中舞協會之餘威、一鼓作氣、在三百餘觀衆之下、以卅六比廿七擊潰國電、中央隊及新滬會原擬約國電於今明日作友誼比賽數場、玆悉該隊因種種原因未能多留、准於今日夜車返滬、玆略誌昨日戰況於後、

劉大觀力殺四門

鐘鳴四下、金大健身房已擠滿球迷三百餘、雙方連袂登場、在榮照裁判之下、開始角逐、三五回合、陳克英左角遙擲中的、紀錄遂開、劉大觀人小鬼大、偷偷摸摸、連中三元、記者以八比〇遙居上風、國電要求暫停、改變戰略、藍玉林爲前鋒中危險人物、見無機近籃、改用遠射法、果然奏效、然記者隊仍始終居領導地位、上半時廿六比廿三、記者小勝、

華玉林獨木難支

休息後、國電屢思反攻、幸兩衛先生克盡厥職、得以化險爲夷、雙方混戰良久、各有所獲、最後五分鐘時、爲二十六比二十五、國電僅以一分落後、此時空氣至爲緊張、老賀於人叢中躍起一擲、大局已定、阿李不甘寂寞、亦建功而返、笛聲響處、國電以九分之差失敗、兩軍陣容如次、

記者	姓名	得分	犯規
鋒	劉大觀	十五	〇
鋒	鏡清	二	〇
鋒	陳克英	十	〇
衛	咸壯懷	五	〇
衛	李丕組	四	一
	共計	卅六	一

國電	姓名	得分	犯規
鋒	華玉林	十五	〇
鋒	吳占孚	二	一
鋒	潘永福	四	〇
鋒	蔣鴻逵	六	一
衛	蔣如卿	〇	二
衛	朱	〇	一
	共計	廿七	五

八閱月始破巨案
大學生計刼匯款
動機爲了籌備過年費
◇……蔣明俠知死別妻

【杭州通訊】杭州中國銀行於去年四月二十七日派棧司黃錫坤、攜帶大宗匯款、挨戶分送、詎送至上倉橋直街四十六號、被匪共同謀斃、是案自發生後、已有八月之久、在去歲十二月十八日省會公安局幹員得悉兩犯蹤跡、卽偕眼線、乘浙贛路東至湘池站時、見一西裝革履青年、戴克羅克眼鏡、手提皮箱上二等車、坐下未久、該青年又掉換一副眼鏡、左顧右盼、神魂不定、形跡極爲可疑、經眼線祕密指認、甚爲相似、幹員不動聲色、加以監視、嗣該青年與一年約四十餘歲之旅客、竊竊私語、至諸暨站下車、幹員亦隨同下車、將其扭獲、該犯一見眼線在後、卽嘆謂天網恢恢、當卽扭送諸暨縣政府、訊據供稱名蔣明俠、直認三人共同施謀財害命經過、并自草絕命書、書別嬌妻、翌日卽移解來杭、經省會公安局審後、供出同犯兩名、一名盧星炫、一名謝起鳳、經公安局分飭員警前往搜捕、詎謝兩犯均未在家、祗在盧犯家中搜獲綁票信札一大包、在謝犯家中搜出舊鐵器牟木箱、及蔣犯租屋時之夾袍、與錢祖蔭匯單相同之信札、經帶局審查、查出盧犯等平日行跡所到之處、遂分頭派員緝捕、當晚在長興州代書地方緝獲盧星炫一名、尚有要犯謝起鳳一名、因逃逸外埠、由公安局急電陝西西安公安局、在山東公寓被捕、派警押解來杭、在去年八月間、蔣明俠賦閒在家、因盤費不足、至眞茹東南醫學院訪表弟盧星炫處設法、適盧欲上課、正值謝起鳳亦在該處、卽與盧說、與謝往校坂上去走走、可與謝往校

動機 ◇……◇ 要錢過年

當時謝卽問蔣、年邊虧空多少債、蔣答以五百元、謝卽云、如其坐而待斃、不如挺而走險、希望蔣共做一件事、蔣詢何事、謝答已與盧談過、希望蔣早日回杭、是時盧星炫已下課、謝與盧未談多時、卽乘車他往、盧卽與蔣明俠云、謝之來滬、有一種陰謀、卽杭州中國銀行之匯款、每日由外埠匯杭、數目頗鉅、均由棧司分送、收款人決計不放過此機會、預備刼掠匯款、並勸蔣不得不打出路、與

綁票 ◇……◇ 綁過校長

盧星炫並與蔣云、曾與謝起鳳綁過同德校長、由起鳳假充病人、姓范的帶槍立在門外、惟因心跳無勇氣失敗、但此次起鳳意志堅强、不妨試試看、至年終蔣以此事極爲危險、謝答以担保無危險、祇租一間屋、從上海匯款至所租之屋、將款奪後走了卽無事、原擬與盧二人幹此事、因已面熟、杭州租屋不甚方便、叫蔣負責、且語蔣、如不參加、與汝不利、此時謝起鳳已寫信給盧星炫、預備年內幹此事、旋盧來後三人一道、會商進行云

租房 ◇……◇ 煞費苦心

最初租后市弄孔鳳春之屋、由蔣前往接洽、因無担保作罷、後又至后市街王衙弄高義泰之屋、仍由蔣往接洽、惟須認人介紹、亦未果、但謝起鳳必須成功、此事計劃配鎖偷開進去、在屋內等候、一面赴滬匯款、謝起鳳云、棧司送款來、一槍擊斃、旋由起鳳赴滬匯款、第二日起鳳返杭、由蔣明俠往開空屋之門、由謝盧二人等候棧司、詎是日門口有人、竟遭失敗、匯款由謝領、旋卽作罷、至本年正月間、原擬再租官巷口蔡一青做過診所之屋、因房租太貴未果、後又至比勝廟巷看屋付定洋五十元、並至水亭址購木器、由蔣明俠赴滬匯款、中國銀行棧司、果送款來、然爲數不多、致未實行刼款、以當時謝起鳳問棧司、送款何處爲最多、棧司不知其意、老實說出、清和坊及江干一帶、彼等乃又放棄該處、向鼓樓一帶覓屋、經蔣明俠尋覓三天、始發現上倉橋直街四十六號一間房屋、亦卽是造成今日三大學生臘海間永不磨滅的高堂大廈、經與房東接洽、月租二十四元、謝盧兩人看過後、認爲滿

手段 ◇……◇ 十分毒辣

意、由蔣前往付定洋二十元、一方面將比勝廟巷木器搬往、惟將屆四月底、經商議、後決在四月前幹此事、因匯款較多、同時向房東言明、俠親戚錢祖蔭到杭後、再辦押手續、詐稱親戚託租、並由蔣明俠將空屋門鎖取到、一面出起鳳赴滬匯款、次日返杭、當發事之前夕、三人共同計議、對起鳳說、如用槍有聲、易被外界聽見、不如出其不便、用榔頭（卽鎚）擊斃、並仍帶槍、議定後、是時星炫與明俠談、起鳳這人是很陰險、應該防他對我倆有所不利、明天把棧司打死後、同時把我倆打死也是可能的、共同在場他決不會同時有打三人的力量、至四月二十七日晨、由蔣明俠先往上倉橋屋內、房東泥水匠已在、房東將鎖交出後卽去、尚有泥水匠在屋上蓋瓦、由蔣叫泥水匠回去、詐稱彼重出去鎖門、以後再來叫你修理、當時蔣與泥水匠同出門、在附近購糊刷、擬防房東再來、盧星炫與謝起鳳假糊紙、攜有旋一包物件、鐵鎚等物、當時議定、蔣在外糊紙、如聽敲門聲、由蔣開門、看棧司手上包裹大小、包裹小、在外面等候、如包裹大、叫他進裏間來、由星炫充錢祖蔭、謝起鳳假意用鐵鎚敲打、棧司黃錫

刼款 ◇……◇ 早已化盡

坤前往送款、進門後、直至中廳、蔣卽將門閉上、向裏面一說、錢祖蔭有信、裏面叫一聲、進來、棧司當知已到了、任死城部應聲而進、到了謝起鳳站在椅上、裝作敲釘、出其不備、在內間門口、就此一擊、將黃錫坤擊倒、就此連擊、腦漿迸流、就此嗚呼哀哉、所有之款、均由謝起鳳收藏、共時星炫及明俠均各分散而走、至清巷謝起鳳家分贓、共六千元、蔣分得五百元、購買金鐲一副、至江干旅館、乘汽車至紹興、乘船回家、盧星炫分得一千二百元、共餘之款、由謝一人所得、至全國運動會時、三人之款、早已化爲烏有、

蔣匪 ◇……◇ 別妻書

愛妻如握、我因爲被人欺騙利用、犯了大錯、案情怕很危險、沒有方法可以救我的、死了沒有甚麼、只是太對不起你了、妹妹、你能原諒我嗎、思和你結婚、三年、你只爲我吃苦淘氣、我既不負贍養之責、反將你的私蓄用得一個沒有、使你依賴兄弟、噫、我這個人、眞是該死的、你待我的好處、只好下世來報答你了、我很想在未死之前和你會一面、但事實既不可能、卽使會面、徒增難過而已、現在只好留下我最後的筆跡、我告訴你、再會吧、如能下世仍會做夫妻、那當是更慰愛的吧、我死之後、請你好好看護新兒、萬一生活發生問題、儘可嫁人、我決不怨你、並請不要爲我而悲、生死由命、誰能保得不死呢、使我不能瞑目的、就是對不起、害了你母女二人、算了、無話可談、我的妻子、我的女兒、我和你們永別了、還有我的親戚朋友們、我的案情、不好的、不必替我想法子、也用不着來探牢、你只當我早死了、當沒有這一回事、千切千切、不必難過、不必難過、下、十二月十九日、任潮記于諸暨公安局、

中大昨日告火警
鋼琴練習室焚去一間
損失數百元

中大鋼琴練習室、昨（三）日下午三時許因室內火爐漏火、燃及附近什物、斯時適淨管理火爐工人外出、房門緊閉、以致延燒、幸以救護得宜、至四時半將火撲滅、計燒去琴房一間、舊風琴、鋼琴各一架、及室內器物數件、損失約數百元、事後卽將管理火爐之工人拘局訊究云、

華宙影展會
觀衆更擁擠

華宙藝影學會一屆年會、自元旦日假青年會舉行以來、一時轟動九京、傾城來觀、昨（三）日天空晴明、多日煦和、來賓更見擁擠、中華路上車水馬龍、陳焯、毛仲芳、楊復明等均先後蒞臨、流連頗久、該會復補充張進德攝「秋心」、「白羽」、郭竹書攝「雪浪」、「鏈子香」等精品云、

中央國術館
派學生赴新埠表演

【上海三日電】中央國術館派遣學生十六人、由教練王森平率領、定六日乘輪赴新加坡表演國術、悉現在歐考察之該館館長張之江、亦定七日赴該地主持、

今天特映

首都

（二時半，五時半，八時半）

天天滿場滿場

如此盛况空前未有

避免擁擠 明日上午 特加星期早場

贈券第三場停用

（葉淺予監製）

全部有聲滑稽

王先生到農村去

湯傑 曹錫松 黃耐霜 大合作

是笑片的最高成就 是銀壇的無上收獲

新時代公司出品

每場加映 中國新聞 第卅六號 中央攝影場製

空前鉅製 不日到京

恐怖怪人

白刃子進 紅刃子出

THE FLORENTINE DAGGER

積怨含怒者四百年才釀成這毒辣異常的暗殺案誠天下之奇聞

新都大戲院

最後一大名貴貢獻

下午：（二時半，五時半，八時半）

皆大歡喜

全京人士眼福不淺

天才的銀幕小明星

秀蘭鄧波兒

空前偉大動人傑作

小姑娘

福斯公司名貴出品

絕妙鉅片銀壇至寶

親切 純摯 天眞 活潑 嬌憨 可愛

一個整個家庭的幸福

每場加映 中國新聞第卅六號 新聞 中央電影攝影場攝製 短片

注意！本院一九三六年鉅片新陣容（逐期陣勢以後在各報刊佈）

新都大戲院明日超特映出

兩巨星鈎心鬥角之作

大導演金維多心血結晶

表情聖手：加萊古柏

銀幕紅星：安娜史姐

合演無上淒豔偉大悲劇

成就文人眞薄倖 完全兒女太癡情

洞房花燭夜

哀感頑豔不可方物

明日上午十時半映

座價 樓下二角 樓上四角

導演 威廉惠曼傑作

合演 史本賽屈賽 賈克奧凱

偉大傑作 地崩地裂

父命難違，佳人終嫁沙喇哈

芳魂不返，少女徒歸離恨天

雖相逢未嫁，但紅絲已繫，終是羅敷，君亦有婦，無如情之所鍾，實難自已

嘆湯雖續命，悲弱草難棲，花燭良辰，卿胡竟死？此後人間天上，誰慰相思

金城大戲院

地址：下關商埠街　電話：二一四一八號

重金禮聘文武老生工淨全材泰斗

王秋豔　**李萬春**　筱奎官

禮聘譚派正宗鬚生泰斗

高峯斌　**趙秉南**　毛慶來

暨永春社全體名坤藝員一齊登台

今夜特煩李君准演唯一好戲

今晚夜戲　**全部伐吳恨**

捉潘璋。大報仇。哭靈牌。連營寨。

李君連飾三角：前飾關公　中飾劉備　後飾趙雲

預告：明天李君准演　日戲　江都縣　夜戲　打破金斗寨

時間：日戲一時半　夜戲七時　價目：日戲一七　座花廳八角二加一　樓對號外角捐角　夜戲　座花廳一元二角　樓外特號　正五加五　外角捐

南京大戲院

大陸影戲公司

劉榮連　**馬連良**　李洪福

馬洪昌　何佩華　**黃桂秋**　馬春樵　高連峯

臨別紀念祗有兩天

今天日戲：轅門射戟　失街亭　黃君反串呂布　空城計　斬馬謖　夜戲：三娘教子

明天日戲：紅鬃烈馬　夜戲：捉放曹

票價：日戲廳一元　號元角　通角　夜戲　廳二元　號元角　通角　捐稅在內

世界大戲院

今日兩場，早臨為妙

座：六角　八角　一元二角　外加捐稅　時間：二時半　八時半

全國明星空前最大組織

時脫一切遊藝　唯一新興劇團

羅致全國明星　打破一切紀錄

明星劇團

銀上先哄全老男貞王士宜看來目
幕生動國少女正先都一本面。

王先生

拆穿西洋鏡

笑料像萬花齊放百鳥齊鳴

張湯曹舜馬陳冰穎桑許吳翟吳狄張徐龔錦朱馬徐
織　錫　淑曼妻綺素　少洒琴
雲傑松茲珍功心玲貞麗馨綺芳心青渭楓泉芬芳

全體明星五十餘人親自登台表演

家弦戶誦　**空谷蘭**　著名說部

明星名劇●美難俱併

國民大戲院

昨天依舊擁擠　火速定座！

今日三場　請早　二時　五時半　八時半　樓上前排對號　今日上午十時起定座售票

珍妮麥唐納

舞台歌王　**納爾遜埃第**　無上傑作

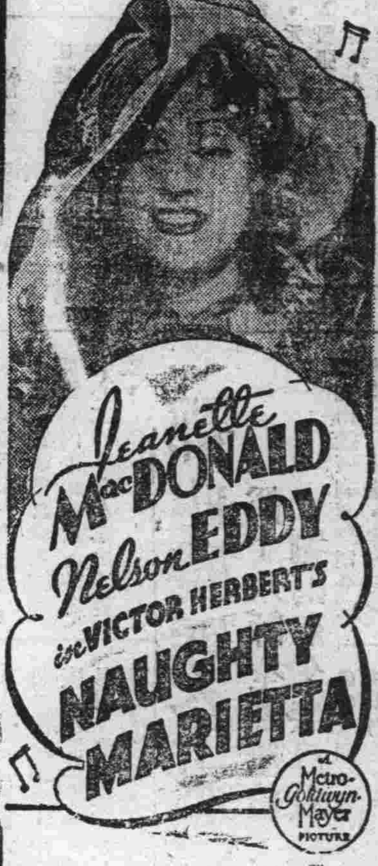

獨創風格世界大導演范達克氏震驚藝林偉大貢獻

新曲九支　美絕人間

燃遍了愛的火。怒放了熱血之花。天籟般的旋律。呂萬千人心弦。扣動了人生至寶貴的愛。至高至上的交響曲。

唯米高梅有此巨製

鸞鳳和鳴

贈券暫停。

花苑鳥宮　宮主風流　脂粉市場　少女魔窟　月黑水深　海盜縱橫　異軍突起　鐵門肉搏　偶戲姦舍　壯士誘春　雲嶺情弄

劍影　釵光　鸞囀　獅吼　金枝　玉葉　迷國　傾城

陶陶大戲院

今天再接再厲萬大獄以

時間：下午二時半　五時半　八時半　價：一角　七分

武俠機關激鬥驚險巨片

文逸民導演　范雪朋　尚冠武主演

續彩

更曲折　更離奇！！

更驚險　更動人！！

上午十時半加映早場票價五分

明星大戲院

北平□劇團公演平劇

票價：一元　二等角　頭等六角　四角　捐稅加一十

文武老生　**胡月亭**
青衣花衫　**硯凌雲**
譚派鬚生　**劉仲秋**
花面大王　**董俊峯**
滑稽小丑　**王華甫**
麒派**馬履**　老旦**雲張**　文武**津**　小生**民**

今天日戲：下午一時開演　王華甫　萬里長城　董俊峯　陳州放糧　馬履雲　小客串　劉仲秋　硯凌雲　汾河灣

今天夜戲：下午七時開演　董俊峯　王華甫　胡月亭　李七發配　劉仲秋　硯凌雲　馬履雲　探母回令

本院啓事：今日為本院成立八週紀念日，承蒙各界一再賜顧，本院為酬答雅意起見，特減價一天，以資紀念，售票照常。

王少旃土地登記啓事

茲有坐落本市鐵湯池街第廿三及廿五號門牌地產東至鐵湯池西至朱劉二姓南至丁姓北至王姓面積七分六釐六毫九絲緣上首唐姓契據現燬除另請公告外特先登報聲明如有異議即向南京市土地局提出理由及證件為要

張敬亭土地登記啓事

茲有坐落本市皇冊庫第廿一號門牌地產東至皇冊庫西至揚沈二姓屋南至何馬姓屋北至旗地金姓屋及丁梁姓屋面積一分九釐九絲原契據被兵亂全部遺失現以登記已遵章取具殷實店保除另請公告外特先登報聲明如有異議即向南京市土地局提出理由及證件為要

王再有（即王有）土地登記啓事

茲有坐落本市廖家巷第　號門牌地產東至軍政部營地西至原姓地及長生會地南至張姓地王姓地北至原姓地面積五畝七分四釐四毫一絲確係自置產業來歷清楚產權實在茲因買從姓一契遺失除另請公告外特先登報聲明如有異議即向南京市土地局提出理由及證件為要

孫廣和土地登記啓事

茲有坐落本市黃家山地產東至杜姓地北至金陵寺地西至葉姓地南至杜姓地面積一畝七分六釐五毫七絲茲因契據遺失呈向土地局聲請登記附帶補契除另請公告外特先登報聲明如有異議即向南京市土地局提出理由及證件為要

神州庵土地登記啓事

茲有坐落本市花露崗街二號門牌地產東至胡姓地西至花露崗南至于姓地北至胡姓地面積七分一里因二次光復原契遺失茲為所有權登記已遵章取具結保除另請公告外特先登報聲明如有異議即向南京市土地局提出理由及證件為要

陳張氏土地登記啓事

茲有坐落本市廖家巷地產東至廖陳二姓西至陳姓及全會南至陳姓北至廖姓面積五分〇七毫八絲茲所有權登記并附帶出賣因全部契據于民十二年遭火焚燬除另請公告外特先登報聲明如有異議即向南京市土地局提出理由及證件為要

天泉湧 莊

北平分此

牛肉羊肉　腸子火腿

正式開幕　電話三二三四七　設珠江路九十九號

介紹善治男女雜醫諸症　藥物氣化治療　李醒心醫士

李君精研氣化導引醫病。平穩舒適。勁力迅速。除花柳傳染等病不治外。凡男女藥物難治之症。如神經錯亂。瘋癲發癡。頭痛腦暈。身體虛腫。怔忡失眠。以及婦女各部氣痛。小兒胃病腸病。一切眼噎膈。痰喘氣促。胸腹脹滿。腰背痠痛。不能進藥。一切疑難雜症。凡經診治。無不着手成春。特為介紹。國醫魏佩廷　余濟康同啓

應診處：碑亭巷東南旅社二十一號　電話二三五九三

樓房招租

玄武門北大樹根七六號樓房一幢十餘間光線空氣極佳汽車房僕房電燈自來水衛生設備齊全並有園一圃花木者請至大樹根一四七陳宅或保太街公共行電話三一一〇五顧姓接洽

無敵牌 粉蝶霜

細膩白淨　嫩面除斑

你如嫌敷粉太白的話，可以在洗臉之後，搽敷一些兒粉蝶霜，粉蝶霜是一種特製的嫩面劑，功能除去雀斑和粉刺，使日常敷擦，能使皮膚潔白豔麗，敷的方法，和敷粉差不多，但如敷了粉蝶霜的，就不必再敷粉了。

家庭工業社出品

發行所上海南京路三〇七號

各大百貨商店均有出售

生生照像

南京碑亭巷　電話二二〇七二

冲晒……有標準色調的美感

人像……有學理的配光研究

特備……有十六吋高度大轉鏡

服務……有時間標確的精神

三復鞋莊

自今日起

各種棉鞋　照碼八折　單鞋照碼九折

大減價

賤賣三天

本莊新發明　**鷄皮暖鞋　溫暖異常**

價格低廉　歡迎試用

地址：南京太平路花牌樓